

NBV Bezirksliga 4

Vereinsmannschaften

Paffendorf Abt. 2		26.04.2015		
Rang	Verein	Schläge	Schnitt	Punkte
1.	BGC Schloß Paffendorf	482	24,100	8
2.	1. MGC Köln 1961	513	25,650	6
3.	MSC Bad Godesberg 3	516	25,800	4
4.	1. BGC Wesseling	517	25,850	2
5.	MSC Bad Godesberg 2	525	26,250	0

Wesseling Abt. 2		10.05.2015		
Rang	Verein	Schläge	Schnitt	Punkte
1.	1. BGC Wesseling	457	22,850	8
2.	BGC Schloß Paffendorf	485	24,250	6
3.	MSC Bad Godesberg 2	514	25,700	4
4.	MSC Bad Godesberg 3	521	26,050	2
5.	1. MGC Köln 1961	531	26,550	0

Bad Godesberg Abt. 1		31.05.2015		
Rang	Verein	Schläge	Schnitt	Punkte
1.	MSC Bad Godesberg 2	575	28,750	8
2.	1. MGC Köln 1961	584	29,200	6
3.	MSC Bad Godesberg 3	596	29,800	4
4.	1. BGC Wesseling	620	31,000	2
5.	BGC Schloß Paffendorf	645	32,250	0

Wermelskirchen Abt. 4		21.06.2015		
Rang	Verein	Schläge	Schnitt	Punkte
1.	1. MGC Köln 1961	559	27,950	8
2.	BGC Schloß Paffendorf	568	28,400	6
3.	MSC Bad Godesberg 3	577	28,850	3
4.	MSC Bad Godesberg 2	577	28,850	3
5.	1. BGC Wesseling	600	30,000	0

Köln Rath Abt. 1		16.08.2015		
Rang	Verein	Schläge	Schnitt	Punkte
1.				
2.				
3.				
4.				
5.				

Tabelle nach dem 2. Spieltag				
Rang	Verein	Schläge	Schnitt	Punkte
1.	BGC Schloß Paffendorf	967	24,175	14
2.	1. BGC Wesseling	974	24,350	10
3.	MSC Bad Godesberg 3	1037	25,925	6
4.	1. MGC Köln 1961	1044	26,100	6
5.	MSC Bad Godesberg 2	1039	25,975	4

Tabelle nach dem 3. Spieltag				
Rang	Verein	Schläge	Schnitt	Punkte
1.	BGC Schloß Paffendorf	1612	26,867	14
2.	1. BGC Wesseling	1594	26,567	12
3.	MSC Bad Godesberg 2	1614	26,900	12
4.	1. MGC Köln 1961	1628	27,133	12
5.	MSC Bad Godesberg 3	1633	27,217	10

Tabelle nach dem 4. Spieltag				
Rang	Verein	Schläge	Schnitt	Punkte
1.	BGC Schloß Paffendorf	2180	27,250	20
2.	1. MGC Köln 1961	2187	27,338	20
3.	MSC Bad Godesberg 2	2191	27,388	15
4.	MSC Bad Godesberg 3	2210	27,625	13
5.	1. BGC Wesseling	2194	27,425	12

Tabelle nach dem 5. Spieltag				
(Abschlusstabelle)				
Rang	Verein	Schläge	Schnitt	Punkte
1.				
2.				
3.				
4.				
5.				

NBV Bezirksliga 4**Seniorenmannschaften**

Paffendorf Abt. 2		26.04.2015	
Rang	Verein	Schläge	Schnitt
1.	1. MGC Köln 1961	332	27,667
2.		---	---
3.		---	---
4.		---	---
5.		---	---

Wesseling Abt. 2		10.05.2015	
Rang	Verein	Schläge	Schnitt
1.	1. MGC Köln 1961	367	30,583
2.		---	---
3.		---	---
4.		---	---
5.		---	---

Bad Godesberg Abt. 1		31.05.2015	
Rang	Verein	Schläge	Schnitt
1.	1. MGC Köln 1961	422	35,167
2.		---	---
3.		---	---
4.		---	---
5.		---	---

Wermelskirchen Abt. 4		21.06.2015	
Rang	Verein	Schläge	Schnitt
1.	1. MGC Köln 1961	332	27,667
2.		---	---
3.		---	---
4.		---	---
5.		---	---

Köln Rath Abt. 1		16.08.2015	
Rang	Verein	Schläge	Schnitt
1.		---	---
2.		---	---
3.		---	---
4.		---	---
5.		---	---

Tabelle nach dem 2. Spieltag			
Rang	Verein	Schläge	Schnitt
1.	1. MGC Köln 1961	699	29,125
2.		---	---
3.		---	---
4.		---	---
5.		---	---

Tabelle nach dem 3. Spieltag			
Rang	Verein	Schläge	Schnitt
1.	1. MGC Köln 1961	1121	31,139
2.		---	---
3.		---	---
4.		---	---
5.		---	---

Tabelle nach dem 4. Spieltag			
Rang	Verein	Schläge	Schnitt
1.	1. MGC Köln 1961	1453	30,271
2.		---	---
3.		---	---
4.		---	---
5.		---	---

Tabelle nach dem 5. Spieltag			
Rang	Verein	Schläge	Schnitt
1.		---	---
2.		---	---
3.		---	---
4.		---	---
5.		---	---

(Abschlusstabelle)

NBV Bezirksliga 4 4. Spieltag Wermelskirchen Abt. 4 Mannschaften / Einzelspieler

H. Donsbach

Grau hinterlegt = Streicher

1. 1. MGC Köln 1961 Punkte: 8

Name	Pass Nr.	Kategorie	Rd. 1	Rd. 2	Rd. 3	Rd. 4	Summe	Schnitt
1. Vereinsmannschaft								
Eisleben, Dirk	35449	Sm 1	33	28	26	25	112	28,000
Hense, Christina	27117	D	31	30	28	30	119	29,750
Bruch, vom Achim	23211	Sm 1	31	29	27	35	122	30,500
Kissenkötter, Franz	4892	Sm 2	28	31	25	30	114	28,500
Schönherr, Ute	50889	Sw 1	29	27	28	28	112	28,000
Mazzoli, Herbert	9823	Sm 2	30	25	24	28	107	26,750
Summe:			149	139	130	141	559	27,950

1. Seniorenmannschaft

Blasek, Nicole	35663	Sw 1	25	28	32	28	113	28,250
Schenk, Horst-Dieter	44026	Sm 2	25	30	27	28	110	27,500
Reichert, Anton	36754	Sm 2	27	28	30	31	116	29,000
Holtzmann, Florian	66728	Sm 2	35	27	36	27	125	31,250
Summe:			77	83	89	83	332	27,667

Einzelspieler/innen

Damaschke, Christian	66729	H	29	30	34	30	123	30,750
----------------------	-------	---	----	----	----	----	-----	--------

2. BGC Schloß Paffendorf Punkte: 6

Name	Pass Nr.	Kategorie	Rd. 1	Rd. 2	Rd. 3	Rd. 4	Summe	Schnitt
1. Vereinsmannschaft								
vom Berg, Peter	37670	H	31	26	30	28	115	28,750
Vonderbank, Tim	38274	H	31	29	28	32	120	30,000
Ziegler, Thomas	38485	H	27	27	26	33	113	28,250
Cöln, Herbert	66336	Sm 1	28	31	30	28	117	29,250
Kücükalemdar, Nico	66228	Jm	25	27	29	40	121	30,250
Kohnke, Michael	49559	Sm 1	27	30	35	27	119	29,750
Summe:			138	139	143	148	568	28,400

NBV Bezirksliga 4 4. Spieltag Wermelskirchen Abt. 4 Mannschaften / Einzelspieler

H. Donsbach

Grau hinterlegt = Streicher

3. MSC Bad Godesberg 3

Punkte: 3

Name	Pass Nr.	Kategorie	Rd. 1	Rd. 2	Rd. 3	Rd. 4	Summe	Schnitt
3. Vereinsmannschaft								
Seiler, Uwe	46233	H	29	26	29	28	112	28,000
Baltes, Yvonne	40906	D	31	36	37	27	131	32,750
Bätz, Thomas	34490	Sm 1	31	31	32	30	124	31,000
Lang, Ewald	46037	H	31	30	33	27	121	30,250
Weber, Hans-Dieter	29622	H	30	26	25	32	113	28,250
Hürter, Ulrich	46235	H	26	28	28	30	112	28,000
Summe:			147	141	147	142	577	28,850

Einzelspieler/innen

Müller, Elli	34489	Sw 2	36	27	32	33	128	32,000
Barth, Susanne	50563	D	32	30	33	31	126	31,500
Wiche, Marcus	43497	H	33	32	36	35	136	34,000
Lang, Timo	38064	Sch m	29	32	36	32	129	32,250

3. MSC Bad Godesberg 2

Punkte: 3

Name	Pass Nr.	Kategorie	Rd. 1	Rd. 2	Rd. 3	Rd. 4	Summe	Schnitt
2. Vereinsmannschaft								
Hoffmann, Helmut	5093	Sm 2	36	35	28	29	128	32,000
Müller, Patrick	33774	H	31	24	26	30	111	27,750
Flohe, Hans	66687	H	30	27	32	30	119	29,750
Donsbach, Heinrich	6905	Sm 2	32	28	33	29	122	30,500
Arenz, Christoph	26327	H	29	32	30	26	117	29,250
Brunner, Ralf	46236	H	29	29	27	29	114	28,500
Summe:			151	140	143	143	577	28,850

Einzelspieler/innen

Müller, Anna Maria	66585	D	35	30	35	35	135	33,750
Arenz, Heinz Josef	4769	Sm 2	33	30	32	27	122	30,500

5. 1. BGC Wesseling

Punkte: 0

Name	Pass Nr.	Kategorie	Rd. 1	Rd. 2	Rd. 3	Rd. 4	Summe	Schnitt
1. Vereinsmannschaft								
Ernst, Klaus	65927	H	32	28	28	30	118	29,500
Baer, Uwe	37355	Sm 1	37	37	32	36	142	35,500
Helmes, Anja	596	Sw 1	30	24	27	27	108	27,000
Barth, Harald	36395	Sm 1	32	29	28	37	126	31,500
Stappenbeck, Ulrich	29997	Sm 1	37	28	30	30	125	31,250
Stötzer, Hans-Jürgen	31301	Sm 1	31	30	30	33	124	31,000
Summe:			162	139	143	156	600	30,000

Einzelspieler/innen

Schürmann, Susanne	33960	Sw 1	30	35	36	36	137	34,250
--------------------	-------	------	----	----	----	----	-----	--------

NBV Bezirksliga 4

H. Donsbach

Einzel - Alle

Rang	Name	Kat.	Verein	Ges.	Schnitt	Amp. 1	Amp. 2	Paffendorf Abt. 2	Wesseling Abt. 2	Bad Godesberg Abt. 1	Wermels-kirchen Abt. 4	Köln Rath Abt. 1
1	Seiler, Uwe	H	MSC Bad Godesberg 3	403	25,188	26	17	94	86	111	112	
2	Mazzoli, Herbert	Sm 2	1. MGC Köln 1961	406	25,375	26	10	97	88	114	107	
3	Kohnke, Michael	Sm 1	BGC Schloß Paffendorf	411	25,688	31	16	88	94	110	119	
4	Müller, Patrick	H	MSC Bad Godesberg 2	417	26,063	15	10	100	96	110	111	
5	Brunner, Ralf	H	MSC Bad Godesberg 2	432	27,000	12	12	102	102	114	114	
6	Kissenkötter, Franz	Sm 2	1. MGC Köln 1961	435	27,188	12	3	102	108	111	114	
7	Hürter, Ulrich	H	MSC Bad Godesberg 3	435	27,188	17	4	99	108	116	112	
8	Kücükalmdar, Nico	Jm	BGC Schloß Paffendorf	437	27,313	35	24	97	92	127	121	
9	Eisleben, Dirk	Sm 1	1. MGC Köln 1961	439	27,438	12	5	104	107	116	112	
10	Schönherr, Ute	Sw 1	1. MGC Köln 1961	440	27,500	16	2	110	101	117	112	
11	Cöln, Herbert	Sm 1	BGC Schloß Paffendorf	441	27,563	31	18	97	99	128	117	
12	Ziegler, Thomas	H	BGC Schloß Paffendorf	450	28,125	34	10	100	103	134	113	
13	Barth, Harald	Sm 1	1. BGC Wesseling	451	28,188	42	25	101	91	133	126	
14	Ernst, Klaus	H	1. BGC Wesseling	453	28,313	31	10	108	98	129	118	
15	Donsbach, Heinrich	Sm 2	MSC Bad Godesberg 2	457	28,563	21	8	113	101	121	122	
16	vom Berg, Peter	H	BGC Schloß Paffendorf	465	29,063	49	8	107	97	146	115	
17	Bätz, Thomas	Sm 1	MSC Bad Godesberg 3	466	29,125	15	9	109	112	121	124	
18	Hoffmann, Helmut	Sm 2	MSC Bad Godesberg 2	466	29,125	20	4	108	113	117	128	
19	Baltes, Yvonne	D	MSC Bad Godesberg 3	490	30,625	23	15	110	116	133	131	
20	Schenk, Horst-Dieter	Sm 2	1. MGC Köln 1961	492	30,750	43	13	123	108	151	110	
21	Bruch, vom Achim	Sm 1	1. MGC Köln 1961	493	30,813	34	3	109	119	143	122	
22	Flohe, Hans	H	MSC Bad Godesberg 2	495	30,938	28	7	126	111	139	119	
23	Arenz, Heinz Josef	Sm 2	MSC Bad Godesberg 2	504	31,500	9	7	122	129	131	122	
24	Barth, Susanne	D	MSC Bad Godesberg 3	509	31,813	22	3	116	129	138	126	
25	Reichert, Anton	Sm 2	1. MGC Köln 1961	518	32,375	30	26	115	142	145	116	
26	Wiche, Marcus	H	MSC Bad Godesberg 3	527	32,938	29		113	136	142	136	
27	Müller, Elli	Sw 2	MSC Bad Godesberg 3	532	33,250	11	7	129	136	139	128	
28	Baer, Uwe	Sm 1	1. BGC Wesseling	536	33,500	47	15	127	110	157	142	
29	Müller, Anna Maria	D	MSC Bad Godesberg 2	590	36,875	25	3	146	160	149	135	
	Helmes, Anja	Sw 1	1. BGC Wesseling	299	24,917	20		103	88		108	
	Thomas, Hans-Joachim	Sm 2	BGC Schloß Paffendorf	214	26,750	6		104	110			
	Hense, Christina	D	1. MGC Köln 1961	216	27,000	22		97			119	
	Hylak, Reinhild	D	MSC Bad Godesberg 2	330	27,500	12		108	105	117		
	Stötzer, Andreas	H	1. BGC Wesseling	331	27,583	22		113	98	120		
	Weber, Hans-Dieter	H	MSC Bad Godesberg 3	334	27,833	19			101	120	113	
	Kempf, Markus	H	1. BGC Wesseling	336	28,000	26		106	102	128		
	Stappenbeck, Ulrich	Sm 1	1. BGC Wesseling	336	28,000	35			90	121	125	
	Stötzer, Hans-Jürgen	Sm 1	1. BGC Wesseling	360	30,000	26		105		131	124	
	Vonderbank, Tim	H	1. MGC Köln 1961	120	30,000						120	
	Schiwek, Suse	Sw 1	1. MGC Köln 1961	363	30,250	9		117	120	126		
	Lang, Ewald	H	MSC Bad Godesberg 3	364	30,333	19		112		131	121	
	Arenz, Christoph	H	MSC Bad Godesberg 2	369	30,750	13			122	130	117	
	Damaschke, Christian	H	1. MGC Köln 1961	123	30,750						123	
	Lang, Timo	Sch m	MSC Bad Godesberg 3	378	31,500	23		113		136	129	
	Blasek, Nicole	Sw 1	1. MGC Köln 1961	395	32,917	38		131	151		113	
	Nähler, Wolf-Dieter	Sm 2	1. MGC Köln 1961	134	33,500					134		
	Holtzmann, Florian	Sm 2	1. MGC Köln 1961	273	34,125	23				148	125	
	Schürmann, Susanne	Sw 1	1. BGC Wesseling	412	34,333	45		115		160	137	

NBV Bezirksliga 4
Einzel nach Kategorien

Rang	Name	Verein	Ges.	Schnitt	Amp. 1	Amp. 2	Paffendorf Abt. 2	Wesseling Abt. 2	Bad Godesberg Abt. 1	Wermelskirchen Abt. 4	Köln Rath Abt. 1
Damen											
1.	Baltes, Yvonne	MSC Bad Godesberg 3	490	30,625	23	15	110	116	133	131	
2.	Barth, Susanne	MSC Bad Godesberg 3	509	31,813	22	3	116	129	138	126	
3.	Müller, Anna Maria	MSC Bad Godesberg 2	590	36,875	25	3	146	160	149	135	
	Hense, Christina	1. MGC Köln 1961	216	27,000	22		97			119	
	Hylak, Reinhild	MSC Bad Godesberg 2	330	27,500	12		108	105	117		
Herren											
1.	Seiler, Uwe	MSC Bad Godesberg 3	403	25,188	26	17	94	86	111	112	
2.	Müller, Patrick	MSC Bad Godesberg 2	417	26,063	15	10	100	96	110	111	
3.	Brunner, Ralf	MSC Bad Godesberg 2	432	27,000	12	12	102	102	114	114	
4.	Hürter, Ulrich	MSC Bad Godesberg 3	435	27,188	17	4	99	108	116	112	
5.	Ziegler, Thomas	BGC Schloß Paffendorf	450	28,125	34	10	100	103	134	113	
6.	Ernst, Klaus	1. BGC Wesseling	453	28,313	31	10	108	98	129	118	
7.	vom Berg, Peter	BGC Schloß Paffendorf	465	29,063	49	8	107	97	146	115	
8.	Flohe, Hans	MSC Bad Godesberg 2	495	30,938	28	7	126	111	139	119	
9.	Wiche, Marcus	MSC Bad Godesberg 3	527	32,938	29	0	113	136	142	136	
	Stötzer, Andreas	1. BGC Wesseling	331	27,583	22		113	98	120		
	Weber, Hans-Dieter	MSC Bad Godesberg 3	334	27,833	19			101	120	113	
	Kempf, Markus	1. BGC Wesseling	336	28,000	26		106	102	128		
	Vonderbank, Tim	1. MGC Köln 1961	120	30,000						120	
	Lang, Ewald	MSC Bad Godesberg 3	364	30,333	19		112		131	121	
	Arenz, Christoph	MSC Bad Godesberg 2	369	30,750	13			122	130	117	
	Damaschke, Christian	1. MGC Köln 1961	123	30,750						123	
Schüler männlich											
	Lang, Timo	MSC Bad Godesberg 3	378	31,500	23		113		136	129	
Schüler weiblich											
1.											
Jugend männlich											
1.	Kücükalemdar, Nico	BGC Schloß Paffendorf	310	25,833	35	24	97	92	127	121	
Senioren 1											
1.	Kohnke, Michael	BGC Schloß Paffendorf	411	25,688	31	16	88	94	110	119	
2.	Eisleben, Dirk	1. MGC Köln 1961	439	27,438	12	5	104	107	116	112	
3.	Cöln, Herbert	BGC Schloß Paffendorf	441	27,563	31	18	97	99	128	117	
4.	Barth, Harald	1. BGC Wesseling	451	28,188	42	25	101	91	133	126	
5.	Bätz, Thomas	MSC Bad Godesberg 3	466	29,125	15	9	109	112	121	124	
6.	Bruch, vom Achim	1. MGC Köln 1961	493	30,813	34	3	109	119	143	122	
7.	Baer, Uwe	1. BGC Wesseling	536	33,500	47	15	127	110	157	142	
	Stappenbeck, Ulrich	1. BGC Wesseling	336	28,000	35			90	121	125	
	Stötzer, Hans-Jürgen	1. BGC Wesseling	360	30,000	26		105		131	124	
Senioren 2											
1.	Mazzoli, Herbert	1. MGC Köln 1961	406	25,375	26	10	97	88	114	107	
2.	Kissenkötter, Franz	1. MGC Köln 1961	435	27,188	12	3	102	108	111	114	
3.	Donsbach, Heinrich	MSC Bad Godesberg 2	457	28,563	21	8	113	101	121	122	
4.	Hoffmann, Helmut	MSC Bad Godesberg 2	466	29,125	20	4	108	113	117	128	
5.	Schenk, Horst-Dieter	1. MGC Köln 1961	492	30,750	43	13	123	108	151	110	
6.	Arenz, Heinz Josef	MSC Bad Godesberg 2	504	31,500	9	7	122	129	131	122	
7.	Reichert, Anton	1. MGC Köln 1961	518	32,375	30	26	115	142	145	116	
	Thomas, Hans-Joachim	BGC Schloß Paffendorf	214	26,750	6		104	110			
	Nähler, Wolf-Dieter	1. MGC Köln 1961	134	33,500					134		
	Holtzmann, Florian	1. MGC Köln 1961	273	34,125	23				148	125	
Seniorinnen 1											
1.	Schönherr, Ute	1. MGC Köln 1961	440	27,500	16	2	110	101	117	112	
	Helmes, Anja	1. BGC Wesseling	299	24,917	20		103	88		108	
	Schiwek, Suse	1. MGC Köln 1961	363	30,250	9		117	120	126		

NBV Bezirksliga 4
Einzel nach Kategorien

Rang	Name	Verein	Ges.	Schnitt	Amp. 1	Amp. 2	Paffendorf Abt. 2	Wesseling Abt. 2	Bad Godesberg Abt. 1	Wermelskirchen Abt. 4	Köln Rath Abt. 1
	Blasek, Nicole	1. MGC Köln 1961	395	32,917	38		131	151		113	
	Schürmann, Susanne	1. BGC Wesseling	412	34,333	45		115		160	137	

Seniorinnen 2

1.	Müller, Elli	MSC Bad Godesberg 3	532	33,250	11	7	129	136	139	128	
----	--------------	---------------------	-----	--------	----	---	-----	-----	-----	-----	--

NBV Bezirksliga 4 4. Spieltag Wermelskirchen Abt. 4
Eingabe

H. Donsbach

1. BGC Wesseling

1. Vereinsmannschaft

Einzelspieler/innen

Name	Ernst, Klaus				Baer, Uwe				Helmes, Anja				Barth, Harald				Stappenbeck, Ulrich				Stötzer, Hans-Jürgen			
Bahn																								
1	2	1	2	1	1	1	1	2	1	1	2	1	1	2	1	1	2	1	1	1	2			
2	1	2	1	1	1	3	1	1	1	1	1	1	2	4	1	2	2	2	1	4	2			
3	1	2	2	2	4	2	2	1	1	1	2	1	2	2	1	2	1	2	1	1	1			
4	2	1	1	2	2	2	1	3	3	2	1	2	3	3	1	1	2	3	2	2	1			
5	2	1	1	2	2	3	1	2	3	1	1	1	1	1	2	1	2	1	1	1	2			
6	2	1	1	2	2	3	2	2	1	1	1	1	2	2	1	2	3	2	4	1	2			
7	1	2	2	1	1	2	3	2	1	1	2	1	2	2	2	2	1	1	2	2	2			
8	1	1	2	1	2	2	2	2	3	2	1	1	2	1	1	1	1	1	1	1	2			
9	2	2	1	2	2	2	2	2	2	2	2	2	2	2	2	2	2	2	1	2	2			
10	1	1	1	2	3	2	1	1	1	1	1	1	1	1	2	1	2	1	1	2	1			
11	3	2	2	2	2	1	2	2	2	2	3	2	2	3	2	2	3	2	2	2	2			
12	2	1	1	2	1	1	2	1	2	1	2	2	4	4	2	3	1	2	1	1	2			
13	2	3	1	2	2	3	2	2	1	2	1	2	2	2	2	2	2	1	2	2	2			
14	2	1	1	2	2	2	2	2	2	1	2	1	2	2	1	1	1	2	1	1	1			
15	3	2	1	2	3	2	4	1	2	2	1	2	1	3	2	2	1	1	4	1	3			
16	2	2	1	2	1	2	2	1	1	1	1	1	1	1	1	1	2	2	2	1	1			
17	2	2	2	1	2	2	2	1	5	2	1	1	2	2	2	2	1	2	1	1	2			
18	1	1	5	1	4	2	1	4	1	1	2	3	2	2	2	3	1	5	3	3	3			
Summe	32	28	28	30	37	37	32	36	30	24	27	27	32	29	28	37	37	28	30	30	31	30	30	33
	1	29,500	118	2	35,500	142	3	27,000	108	4	31,500	126	5	31,250	125	6	31,000	124						

Name	Schürmann, Susanne																				
Bahn																					
1	1	1	2	3																	
2	1	1	2	2																	
3	1	2	1	2																	
4	2	2	2	1																	
5	1	2	1	1																	
6	2	4	2	2																	
7	2	2	2	2																	
8	2	1	1	1																	
9	2	3	2	2																	
10	1	1	1	2																	
11	2	2	2	2																	
12	2	2	2	3																	
13	2	1	1	2																	
14	2	2	2	2																	
15	2	2	5	3																	
16	2	4	4	2																	
17	1	2	2	2																	
18	1	1	2	2																	
Summe	30	35	36	36																	
	7	34,250	137																		

Statistik der VM Mannschaften

Alle Schläge pro Bahn						Schnitt pro Bahn						
1. MGC Köln 1961	BGC Schloß Paffendorf	MSC Bad Godesberg 3	MSC Bad Godesberg 2	1. BGC Wesseling	Alle Mannschaftsspieler		1. MGC Köln 1961	BGC Schloß Paffendorf	MSC Bad Godesberg 3	MSC Bad Godesberg 2	1. BGC Wesseling	Alle Mannschaftsspieler
30	33	33	33	31	160	Bahn 1	1,250	1,375	1,375	1,375	1,292	1,333
37	39	39	38	39	192	Bahn 2	1,542	1,625	1,625	1,583	1,625	1,600
32	38	34	38	38	180	Bahn 3	1,333	1,583	1,417	1,583	1,583	1,500
47	44	50	46	49	236	Bahn 4	1,958	1,833	2,083	1,917	2,042	1,967
33	32	32	39	36	172	Bahn 5	1,375	1,333	1,333	1,625	1,500	1,433
39	40	44	37	44	204	Bahn 6	1,625	1,667	1,833	1,542	1,833	1,700
36	45	37	42	41	201	Bahn 7	1,500	1,875	1,542	1,750	1,708	1,675
36	40	33	34	34	177	Bahn 8	1,500	1,667	1,375	1,417	1,417	1,475
48	43	46	44	45	226	Bahn 9	2,000	1,792	1,917	1,833	1,875	1,883
30	33	33	33	32	161	Bahn 10	1,250	1,375	1,375	1,375	1,333	1,342
46	45	44	49	51	235	Bahn 11	1,917	1,875	1,833	2,042	2,125	1,958
35	34	37	42	42	190	Bahn 12	1,458	1,417	1,542	1,750	1,750	1,583
37	35	37	38	47	194	Bahn 13	1,542	1,458	1,542	1,583	1,958	1,617
38	31	42	38	38	187	Bahn 14	1,583	1,292	1,750	1,583	1,583	1,558
45	40	43	42	47	217	Bahn 15	1,875	1,667	1,792	1,750	1,958	1,808
33	39	36	33	33	174	Bahn 16	1,375	1,625	1,500	1,375	1,375	1,450
40	42	42	41	42	207	Bahn 17	1,667	1,750	1,750	1,708	1,750	1,725
44	52	51	44	54	245	Bahn 18	1,833	2,167	2,125	1,833	2,250	2,042
686	705	713	711	743	3558	Summe	28,583	29,375	29,708	29,625	30,958	29,650
Verlust gegenüber Optimum						Schnitt = 2 / - Tief + Hoch						
0	3	3	3	1		Bahn 1	-18	-15	-15	-15	-17	-80
0	2	2	1	2		Bahn 2	-11	-9	-9	-10	-9	-48
0	6	2	6	6		Bahn 3	-16	-10	-14	-10	-10	-60
3	0	6	2	5		Bahn 4	-1	-4	2	-2	1	-4
1	0	0	7	4		Bahn 5	-15	-16	-16	-9	-12	-68
2	3	7	0	7		Bahn 6	-9	-8	-4	-11	-4	-36
0	9	1	6	5		Bahn 7	-12	-3	-11	-6	-7	-39
3	7	0	1	1		Bahn 8	-12	-8	-15	-14	-14	-63
5	0	3	1	2		Bahn 9	0	-5	-2	-4	-3	-14
0	3	3	3	2		Bahn 10	-18	-15	-15	-15	-16	-79
2	1	0	5	7		Bahn 11	-2	-3	-4	1	3	-5
1	0	3	8	8		Bahn 12	-13	-14	-11	-6	-6	-50
2	0	2	3	12		Bahn 13	-11	-13	-11	-10	-1	-46
7	0	11	7	7		Bahn 14	-10	-17	-6	-10	-10	-53
5	0	3	2	7		Bahn 15	-3	-8	-5	-6	-1	-23
0	6	3	0	0		Bahn 16	-15	-9	-12	-15	-15	-66
0	2	2	1	2		Bahn 17	-8	-6	-6	-7	-6	-33
0	8	7	0	10		Bahn 18	-4	4	3	-4	6	5
0	19	27	25	57		Summe	-178	-159	-151	-153	-121	-762

Anzahl Schläge pro Bahn

Nur Vereins-Mannschaftsspieler									
Bahn	Asse	Zweien	Dreien	Vieren	Fünfen	Sechsen	Ottos	Ges.	Schnitt
1	80	40	0	0	0	0	0	160	1,333
2	64	42	12	2	0	0	0	192	1,600
3	64	54	0	2	0	0	0	180	1,500
4	27	80	8	3	0	1	1	236	1,967
5	72	44	4	0	0	0	0	172	1,433
6	56	49	11	3	1	0	0	204	1,700
7	44	71	5	0	0	0	0	201	1,675
8	75	35	8	2	0	0	0	177	1,475
9	19	96	5	0	0	0	0	226	1,883
10	83	33	4	0	0	0	0	161	1,342
11	19	89	11	0	1	0	0	235	1,958
12	64	44	10	2	0	0	0	190	1,583
13	51	64	5	0	0	0	0	194	1,617
14	56	62	1	1	0	0	0	187	1,558
15	41	65	10	4	0	0	0	217	1,808
16	66	54	0	0	0	0	0	174	1,450
17	37	81	1	0	1	0	0	207	1,725
18	31	66	14	5	4	0	0	245	2,042
	949	1069	109	24	7	1	1	3558	29,650

Alle Spieler

1	110	55	3	0	0	0	0	229	1,363
2	81	69	16	2	0	0	0	275	1,637
3	87	79	0	2	0	0	0	253	1,506
4	37	113	12	4	0	1	1	328	1,952
5	99	60	7	0	2	0	0	250	1,488
6	71	72	18	6	1	0	0	298	1,774
7	62	99	6	1	0	0	0	282	1,679
8	104	52	10	2	0	0	0	246	1,464
9	30	129	7	2	0	0	0	317	1,887
10	110	53	5	0	0	0	0	231	1,375
11	30	120	16	1	1	0	0	327	1,946
12	84	69	13	2	0	0	0	269	1,601
13	69	93	6	0	0	0	0	273	1,625
14	76	89	2	1	0	0	0	264	1,571
15	56	94	13	4	1	0	0	304	1,810
16	85	79	2	2	0	0	0	257	1,530
17	47	117	2	1	1	0	0	296	1,762
18	44	88	17	11	6	0	2	359	2,137
	1282	1530	155	41	12	1	3	5058	30,107

NBV Bezirksliga 4 4. Spieltag Wermelskirchen Abt. 4

Schläge pro Runde aller Mannschaftsspieler

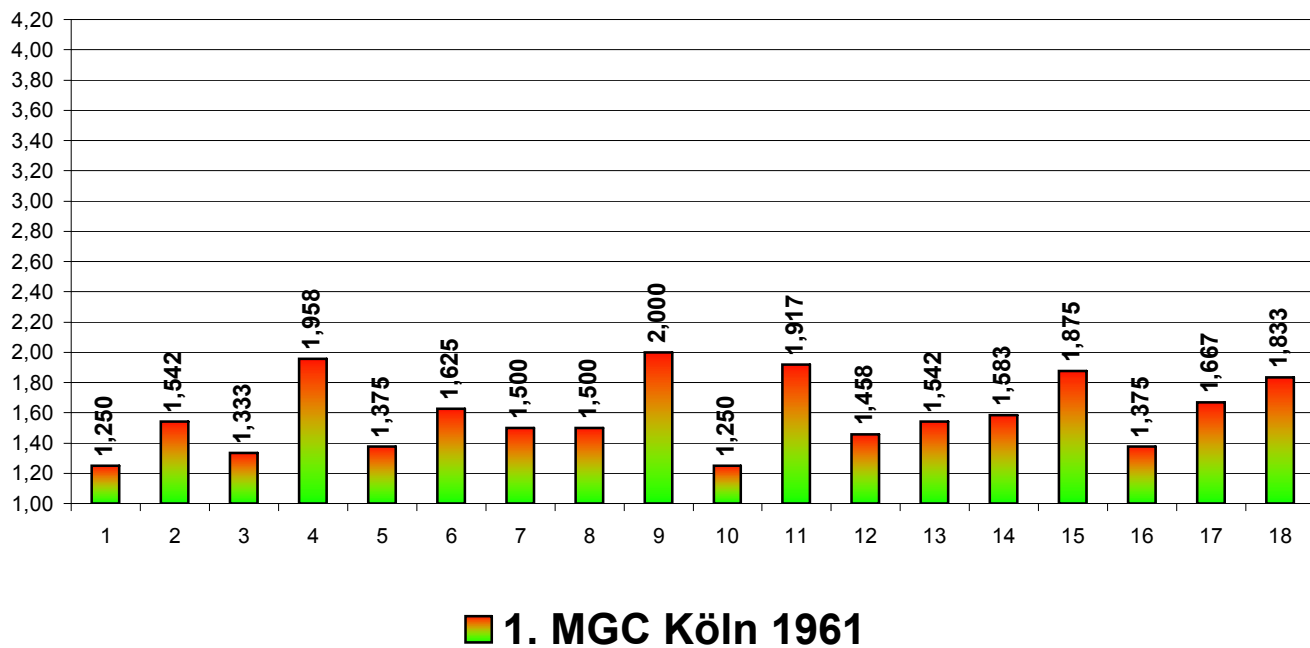

NBV Bezirksliga 4 4. Spieltag Wermelskirchen Abt. 4

Schläge pro Runde aller Mannschaftsspieler

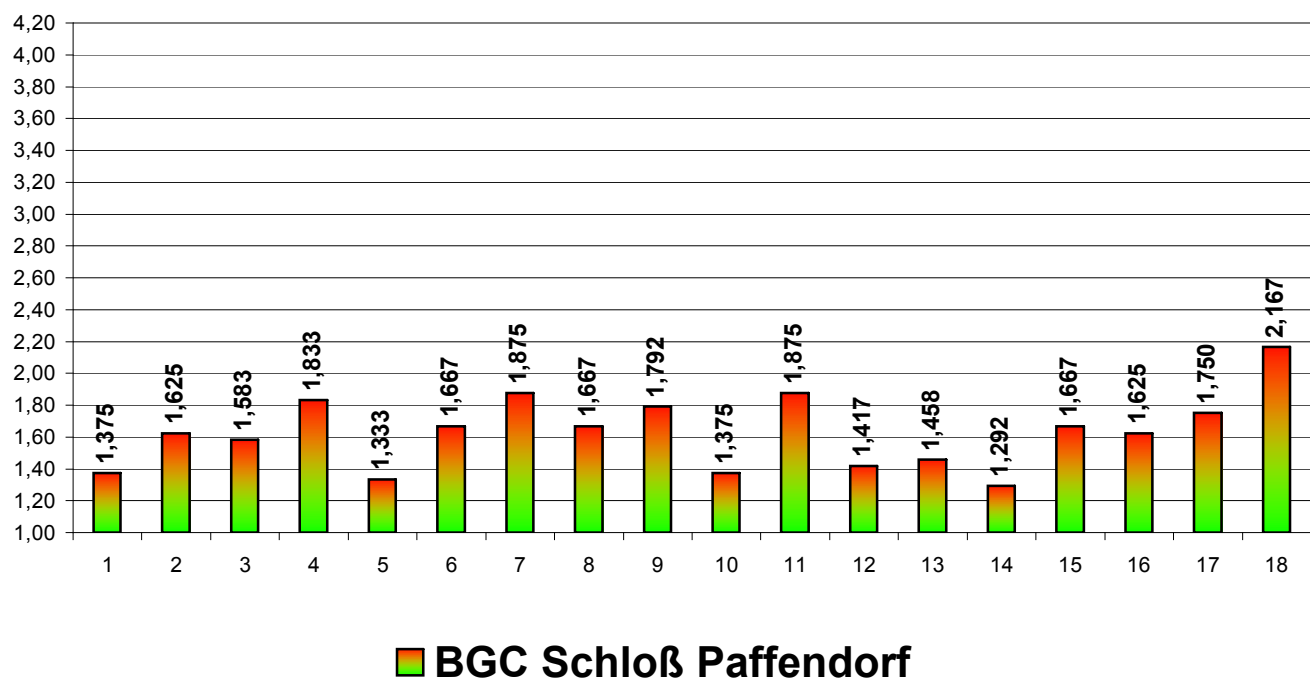

NBV Bezirksliga 4 4. Spieltag Wermelskirchen Abt. 4

Schläge pro Runde aller Mannschaftsspieler

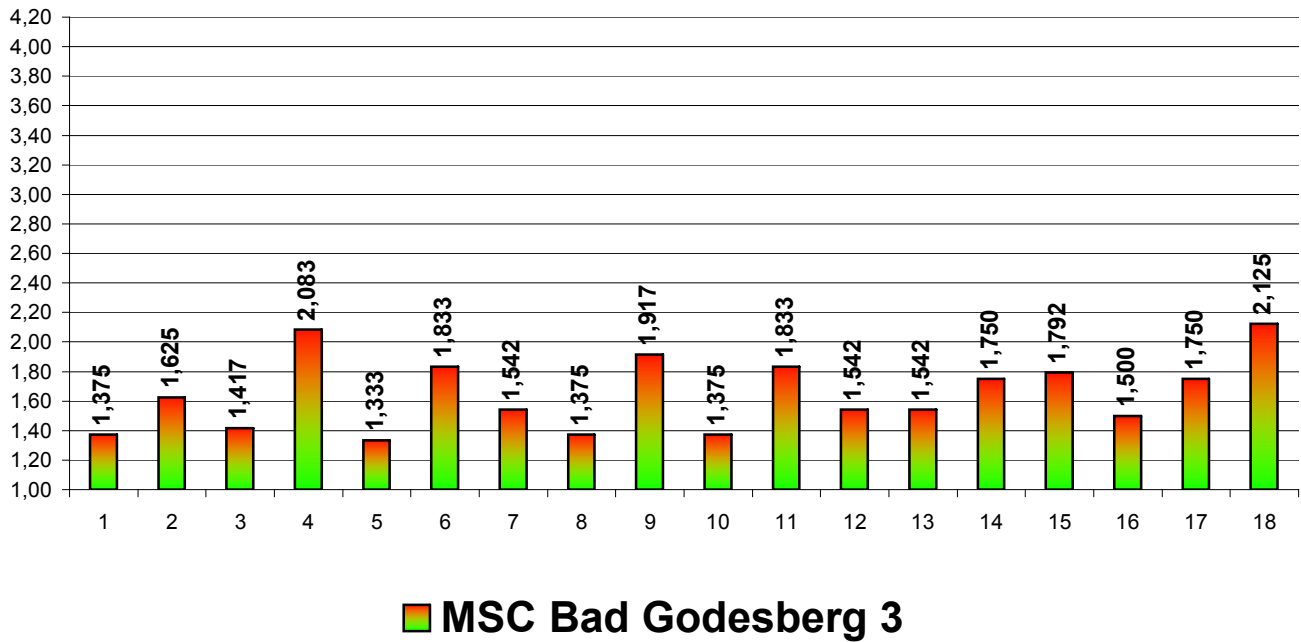

NBV Bezirksliga 4 4. Spieltag Wermelskirchen Abt. 4

Schläge pro Runde aller Mannschaftsspieler

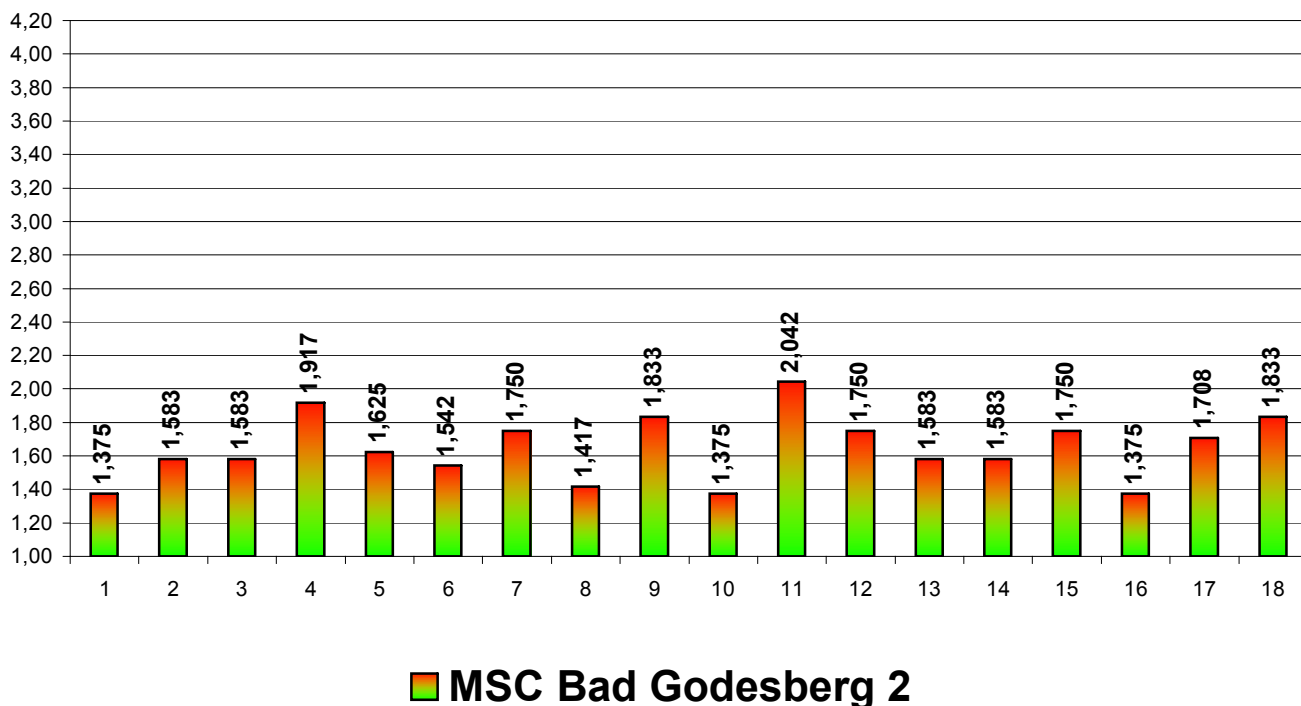

NBV Bezirksliga 4 4. Spieltag Wermelskirchen Abt. 4

Schläge pro Runde aller Mannschaftsspieler

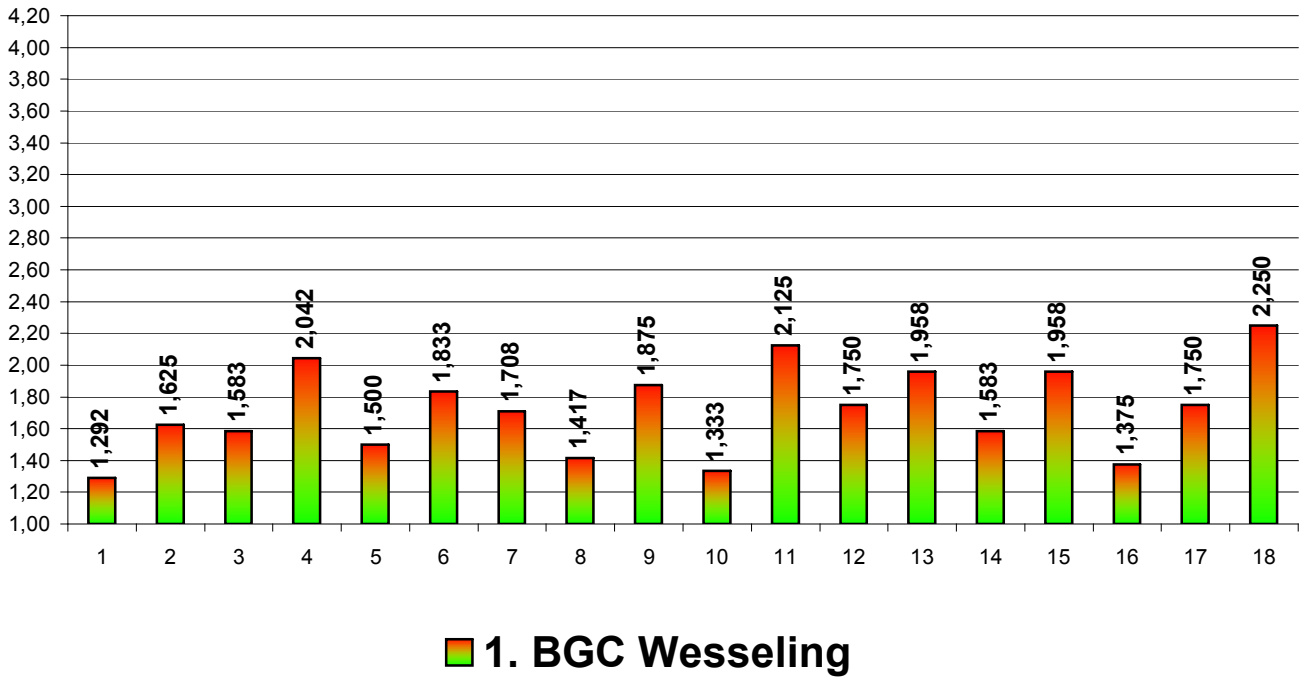

NBV Bezirksliga 4 4. Spieltag Wermelskirchen Abt. 4

Schläge pro Runde aller Mannschaftsspieler

